INFORMAZIONI GENERALI

PROVIDER E SEGRETERIA ORGANIZZATIVA
Scuola di Formazione in Medicina di Famiglia Regione Lazio
Piazza Guglielmo Marconi, 25 — 00144 Roma
DESTINATARI DELL'INIZIATIVA
60 PARTECIPANTI: medici chirurghi (Tutte le professioni), farmacisti, psicologi, educatori professionali, fisioterapisti, assistenti sanitari e infermieri.
FAD SINCRONA ACCREDITATA ECM 2202-294375
CREDITI ASSEGNATI 4
OBIETTIVO FORMATIVO Applicazione nella pratica quotidiana dei principi e delle procedure dell'evidence based practice (EBM - EBN - EBP)
PIATTAFORMA FAD: Scuola di Formazione in Medicina di Famiglia Regione Lazio
MODALITA' DI ISCRIZIONE Per iscriversi al webinar bisogna essere registrati alla piattaforma www.fadscuoladiformazioneregionelazio.it

Si ringrazia per il loro contributo non condizionante

aspen ITALIA

SCUOLA DI FORMAZIONE MEDICINA DI FAMIGLIA 1998 Regione Lazio

CORSO ECM 294375
Crediti assegnati 4
PROVIDER 2202

SISTEMA DI GESTIONE QUALITÀ CERTIFICATO
CQY CERTIQUALITY
UNI EN ISO 9001:2015

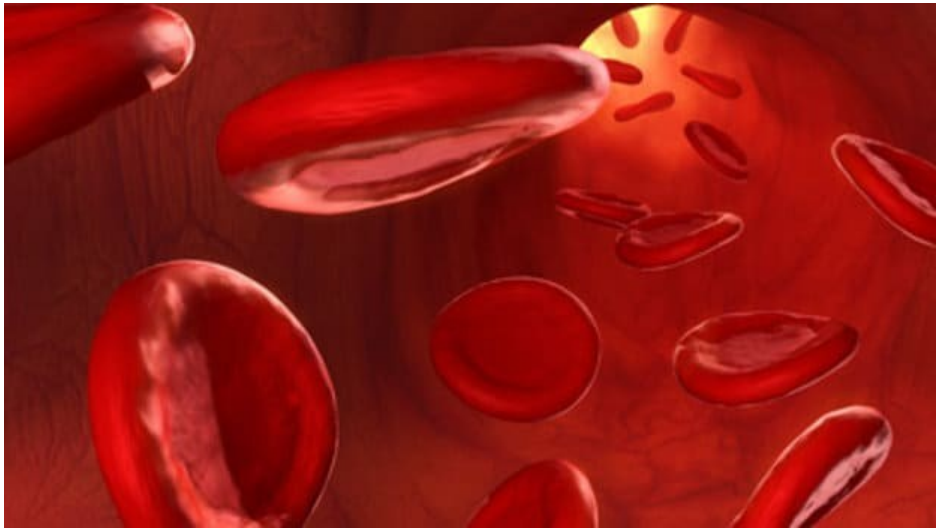

GLI ANTICOAGULANTI INIETTIVI

FACCIAMO CHIAREZZA

Responsabili Scientifici
Antonio Nigro – Maria Maddalena Matarazzo

Data 19 DICEMBRE 2020

FORMAZIONE A DISTANZA SINCRONA - WEBINAR

RAZIONALE

La patologia vascolare rappresenta una delle cause principali di morbilità e mortalità nella popolazione adulta. La patologia vascolare che interessa il sistema venoso tende a diventare nel tempo invalidante cronicizzandosi aggravandosi con la comparsa di complicanze spesso ad esito letale. Per questo la prevenzione e la cura mirata sono di notevole importanza sia per un miglioramento generale nell'assistenza al cittadino, della sua qualità di vita, tenendo sempre presente la necessità di contenere i costi rispettando l'appropriatezza prescrittiva senza comunque mai dimenticare l'appropriatezza clinica.
Le patologie venose trombotiche si possono suddividere in due gruppi:

- Le trombosi venose profonde (TVP) che i interessano per lo più le vene degli arti inferiori, superiori e la vena cava
- Le trombosi venose superficiali (TVS) più comunemente definite tromboflebiti, che sono di competenza quasi esclusiva del MMG.

In Italia si stimano 100.000 nuovi casi di TVP all'anno, di cui 40.000 vanno incontro ad embolia polmonare e circa 6.000 vanno incontro ad evoluzione infausta. Il trattamento di questa patologia è basato soprattutto sull'uso degli anticoagulanti iniettivi e quindi è necessario conoscere le indicazioni previste in scheda tecnica e le differenze di efficacia.
L'utilizzo e la prescrizione delle eparine a basso peso molecolare (EPBM) rappresentano un tema che in questi anni ha acquistato sempre più importanza. In base ai dati del rapporto OSMED questi farmaci hanno avuto un incremento sia in termini di consumi che di spesa (EBPM 345,80 milioni di spesa pari 1,8 % della spesa - Nuovi antitrombotici orali 15,50 milioni di euro pari allo 0,1 8% della spesa totale).
L'immissione in commercio dei nuovi farmaci per il trattamento e la prevenzione delle trombosi venose in ambito medico, chirurgico ed oncologico e l'approccio alla terapia, le nuove disposizioni legislative della Regione Lazio sulla appropriatezza richiedono un approfondimento alla luce delle linee guida e della medicina basata sull'evidenza al fine di dare al MMG gli strumenti necessari per la prescrizione dei farmaci rendendola meno confusa.

OBIETTIVI

Formare i discenti del corso a valutare l'uso delle diversi anticoagulanti iniettivi mettendoli a confronto tra di loro.
Definire i meccanismi d'azione del fondaparinux e delle eparine a basso peso molecolare prendendo in considerazione le differenze tra queste due tipologie di antitrombotici, le indicazioni terapeutiche autorizzate per ciascun principio attivo e i più importanti effetti avversi riscontrabili nel loro uso. Stimare ed individuare tempestivamente i soggetti da trattare ed individuare il miglior trattamento sulla base delle evidenze scientifiche, rinforzando la capacità decisionale nel rispetto delle norme e delle schede tecniche.

GLOSSARIO

OSMED Osservatorio Nazionale sull'Impiego dei Medicinali
TVP Trombosi venosa profonda
TVS Trombosi venosa superficiale

PROGRAMMA

Orario	**Durata espressa in minuti)**	**Attività**	**Relatori/Moderatori**
8.40-9.00		Registrazione partecipanti	
9.00-9.15	15	Presentazione obiettivi del Corso	Maria Maddalena Matarazzo Antonio Nigro
9.15-10.15	60	L'utilizzo degli anticoagulanti iniettivi: come quando, chi trattare e con cosa	Manuela Cappannini
10.15-11.15	60	Le delibere regionali, come utilizzarle nella pratica quotidiana	Loredana Ubertazzo
11.15-12.15	60	La trombosi venosa superficiale (TVS)	Alessandra Salvati
12.15-13.00	45	Discussione: le terapie e la prevenzione con gli anti coagulanti a confronto	Manuela Cappannini Alessandra Salvati Loredana Ubertazzo
		Test ECM di apprendimento e di gradimento	